

Creutzwald le 26-06-20

Le Proviseur

A

MMES et MM. Les parents d'élèves concernés

Sous couvert de MME / M. le Principal

Réf. : FC/FC

Objet : RENTRÉE 2020 - campagne d'inscription en présentiel

1. CALENDRIER :

Les inscriptions débuteront :

- **LUNDI 29-06-20 POUR LES ÉLÈVES DE VOIE PROFESSIONNELLE** (CAP, BAC PRO ET 3IEME PRÉPA MÉTIER)
- **MARDI 30-06/20 POUR LES ÉLÈVES DE SECONDES GÉNÉRALE ET TECHNOLOGIQUE**

HORAIRES : Tous les jours de 8H30 à 12H et de 13H30 à 17H00

Lieu : SEP – BÂTIMENT INTERNAT – SALLES DES DS

Elles seront closes le VENDREDI 03-07-20 à 17H00

2. ORGANISATION :

Compte tenu du contexte sanitaire et du protocole en cours, les parents devront impérativement respecter les consignes suivantes :

- **PORT DU MASQUE OBLIGATOIRE**
- RESPECT DES DISTANCIATIONS
- APPLICATION STRICTE DES GESTES BARRIÈRE

Du gel hydroalcoolique sera mis à disposition tout au long du parcours (voir plans en ANNEXE) et des points repères dédiés au respect de la distanciation ont été apposés au sol

a. PARCOURS :

- ZONE 1 :**
- Accueil et pointage – point gel hydroalcoolique
 - Représentants des parents d'élèves (FCPE et PEEP)
 - Présentation de l'option EPS (élèves de la voie générale et technologique)

Accès aux différentes ZONES – Salle des DS :

- ➡ File de droite : inscriptions SEGT
- ➡ File de gauche : inscriptions SEP

Remarque : les infirmières scolaires pour la SEP et la SEGT se trouvent en fin de parcours - ZONE

LYCEE POLYVALENT FELIX MAYER

ANNÉE SCOLAIRE 2019 – 2020 – PRÉPARATION DE LA RENTRÉE 2020

- ZONE 2 :** - Inscriptions SEGT (voir générale et technologique)
- ZONE 3 :** - Documentation TRANSPORTS et CARTE JEUNES'T
- MDL (Maison des lycéens)
- ZONE 4 :** - Inscriptions SEP (Voir professionnelle)
- ZONE 5 :** - Infirmières « Scolaires » (SEP et SEGT)



CAS PARTICULIER DES PARENTS QUI N'ONT PAS REÇU DE DOSSIER D'INSCRIPTION :

Une salle sera mise à disposition pour renseigner le dossier. Il faudra impérativement avoir :

- Deux photos d'identité règlementaires récentes
- Une photocopie de la pièce d'identité
- Une attestation d'assurance scolaire
- Un RIB

IMPORTANT : les parents devront se munir de leurs propres « stylos »

Organisation de la rentrée 2020 – sous réserve de motivations en fonction du contexte sanitaire :

- LUNDI 31.08.2020 – **8H00** : ➔ RENTRÉE DES PERSONNELS ENSEIGNANTS
- MARDI 01.09.2020 – **8H00** : ➔ RENTRÉE DES ÉLÈVES DE SECONDES (SEP ET SEGT) ET DE BTS
- MERCREDI 02.09.2020 – **8H00** : ➔ RENTRÉE DES ÉLÈVES DE 1IÈRES ET DE TERM. (SEP ET SEGT)
- JEUDI 03.09.2019 – **8H00** : ➔ DÉBUT DES EMPLOIS DU TEMPS PROVISOIRES
- LUNDI 07-09-20 ➔ **4.0** - DISTRIBUTION DES ORDINATEURS (LAPTOP) AUX ÉLÈVES
- SAMEDI 03-10-20 – **20H** ➔ CÉRÉMONIE DE REMISE DES DIPLÔMES – ÉLÈVES DE TERMINALE
- SAMEDI 10-10-20 ➔ PROJET PÉDAGOGIQUE « FERME DES ETOILES » À TOULOUSE

Toutes les informations relatives à la rentrée 2020 seront progressivement mises en ligne sur l'ENT - PRONOTE ET POUR LES COLLÈGES SUR LE PADLET DÉDIÉ

F. CHAUDRON

Diffusion - Collèges (PADLET et COURRIEL)
- Site WEB du LYCÉE (MBN)

Copie : - Tous les personnels du LFM

LYCEE POLYVALENT FELIX MAYER

ANNEXE - PLANS

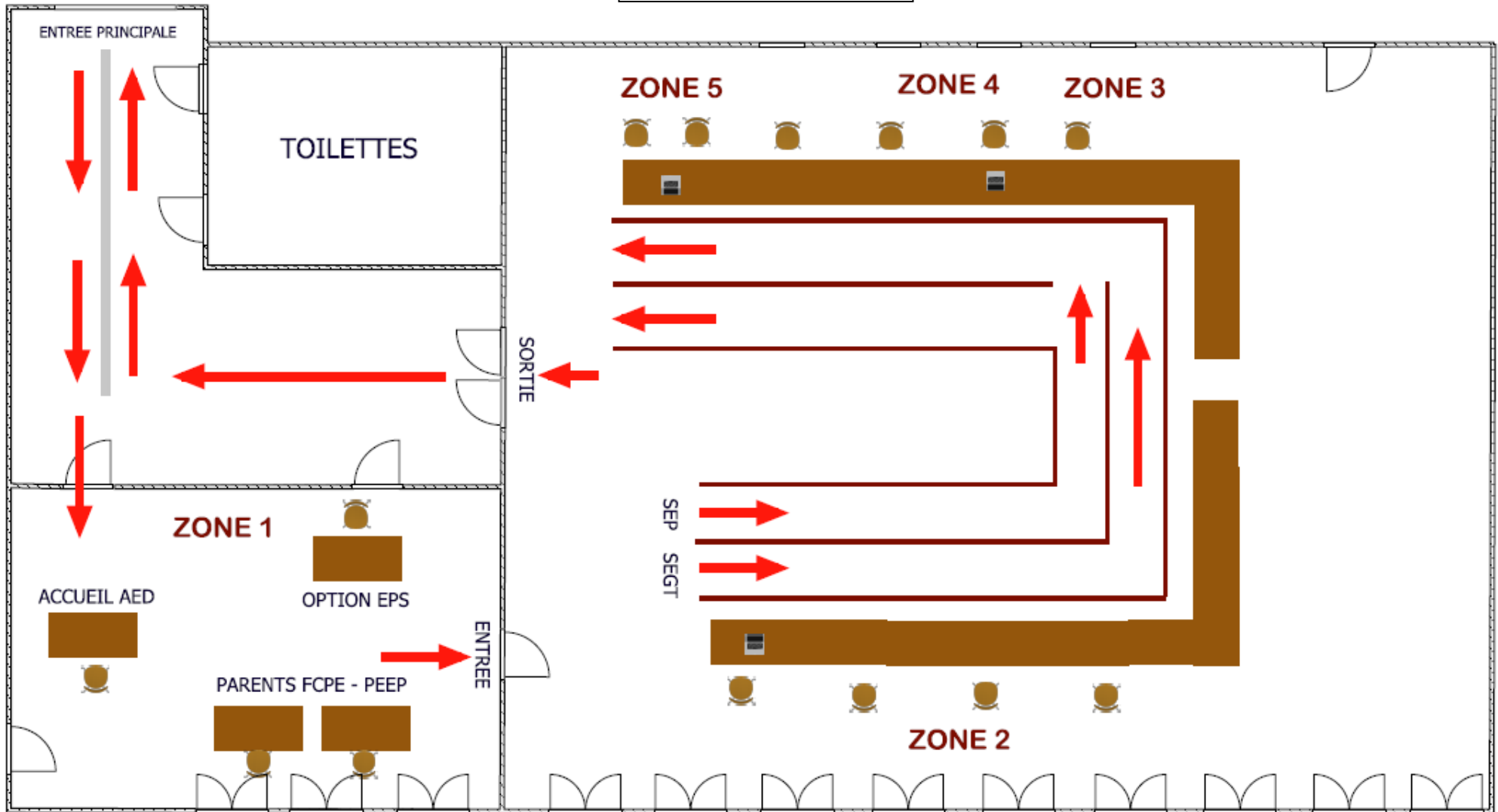

LYCEE POLYVALENT FELIX MAYER

ANNÉE SCOLAIRE 2019 – 2020 – PRÉPARATION DE LA RENTRÉE 2020

ANNEXE – PLANS – VUE 3D

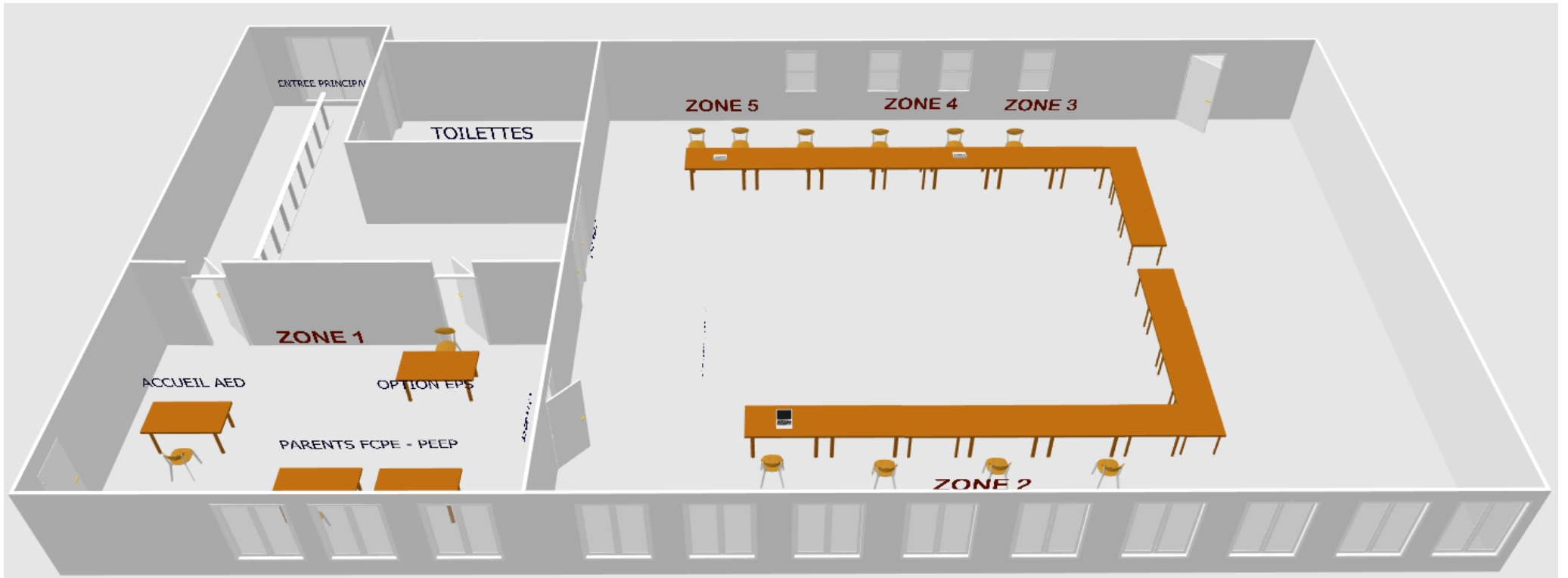

LYCEE POLYVALENT FELIX MAYER